



**UNIVERSITÀ
DI TORINO**

1° incontro di presentazione delle Scuole di Specializzazione e dei Master della Dental School

Tutorato di indirizzo a.a. 2024/2025

E adesso cosa si fa?





UNIVERSITÀ
DI TORINO

Le prospettive



Jobplacement



Esperienze
all'Estero



Scuola di
Specializzazione

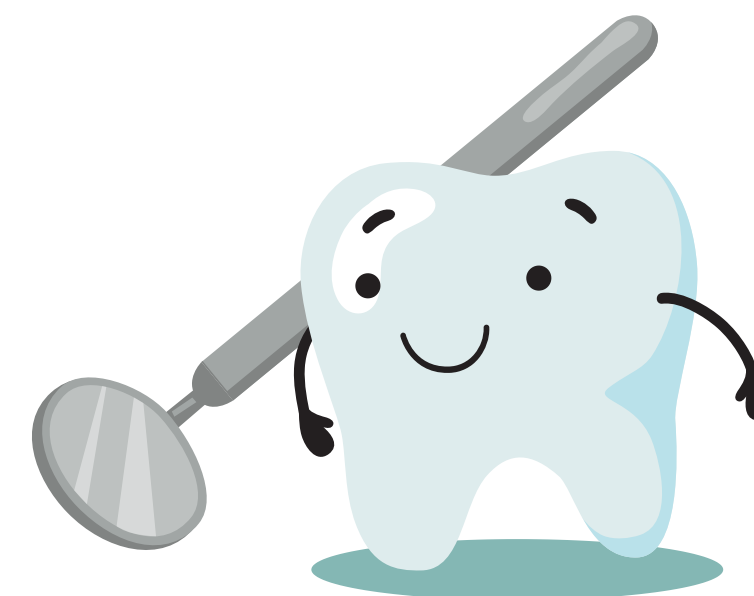

Master

Master di II livello

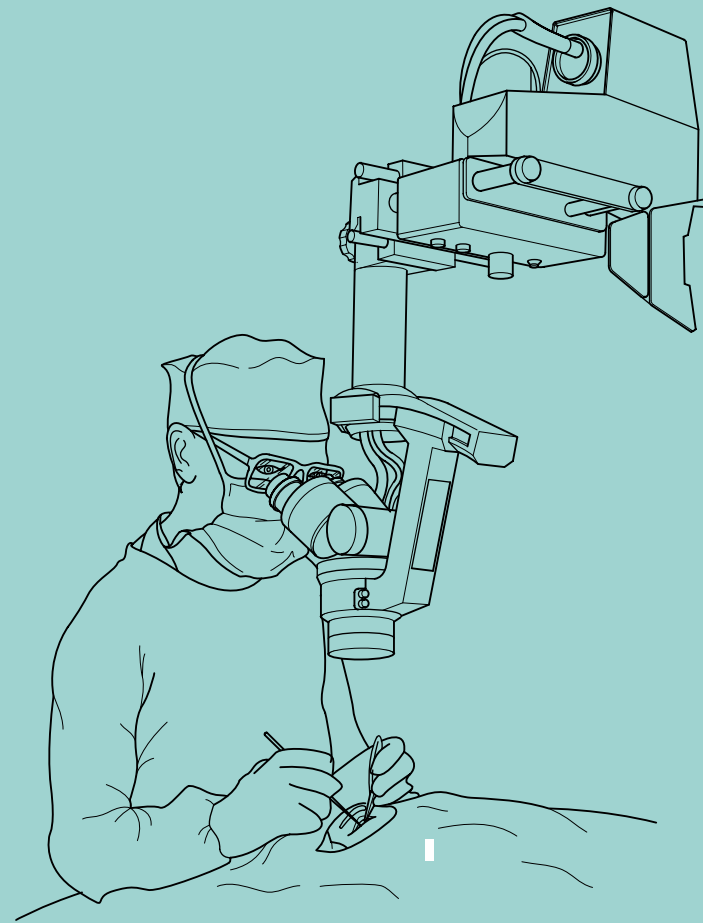

**Master di Parodontologia
e
Master di Bioingegneria
dento-parodontale**



Master di Parodontologia e Bioingegneria dento-parodontale

Informazioni essenziali

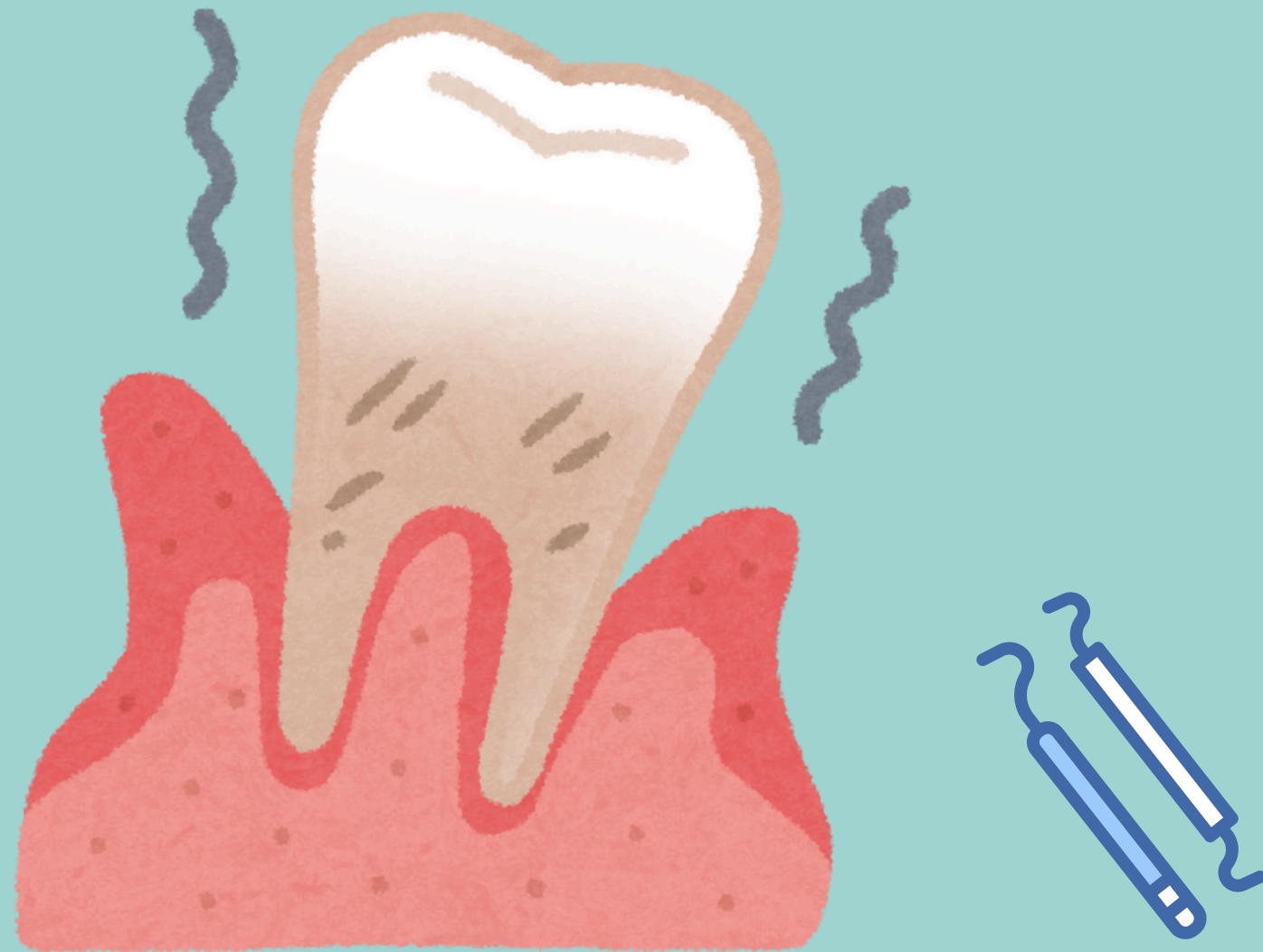

Direttore: Prof. Mario Aimetti

Modalità di accesso: esame scritto, colloquio orale e valutazione cv

Numero di posti: max 4

Periodo di iscrizione: novembre

Durata: 2 anni + 1 al termine esame con il Board della Federazione Europea di Parodontologia per conseguire il diploma EFP di parodontologo

Sito web:

<https://parodontologia.unito.it/it/programma-post-graduate-in-parodontologia>

Master di Parodontologia e Bioingegneria dento-parodontale

Domande frequenti

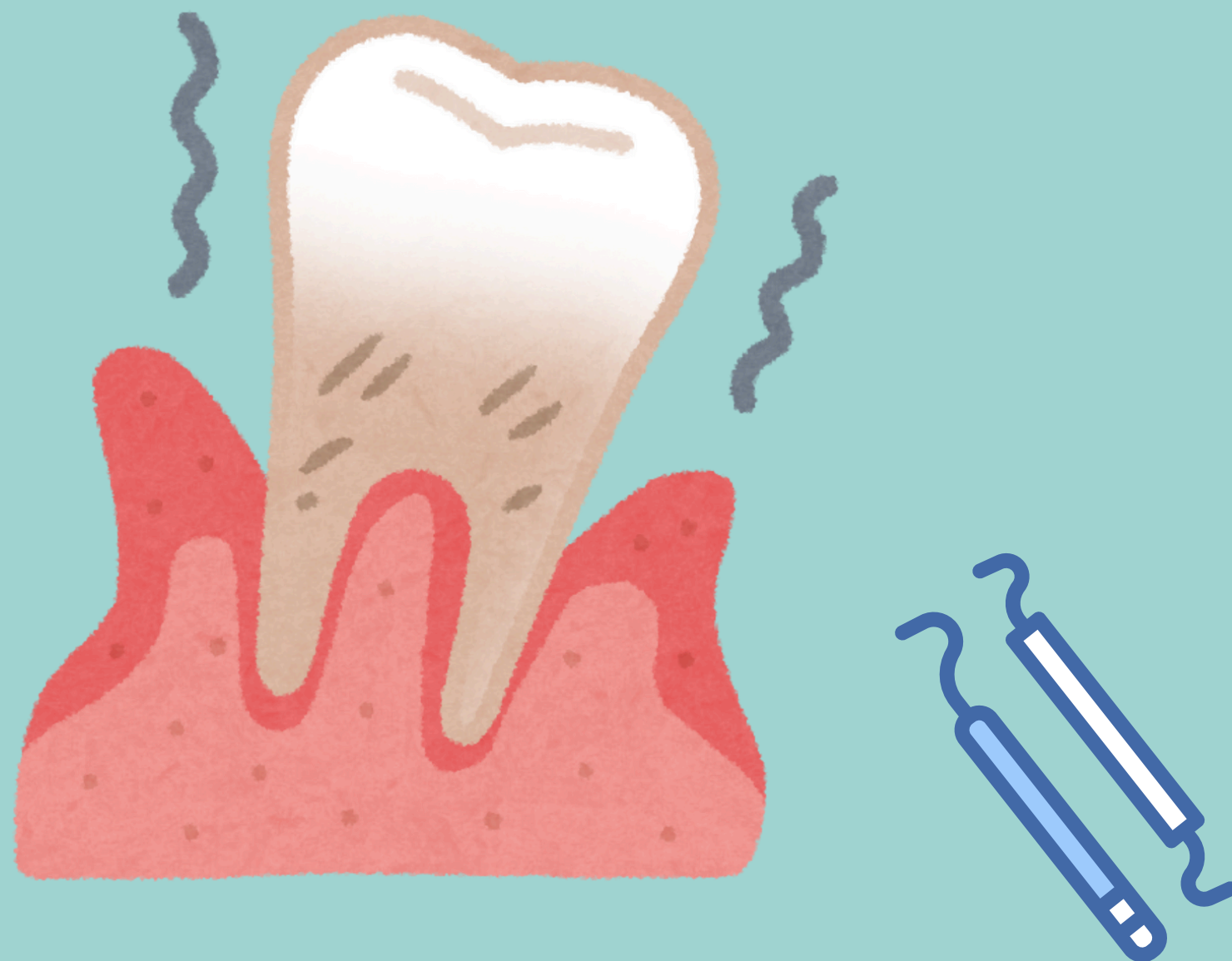

Quali sono gli obiettivi che mi permetterà di raggiungere?

E' adatto a neolaureati?

Quanto impegno settimanale mi richiederà il Master?

Ci saranno delle lezioni teoriche e degli esami da sostenere?

Comprende attività clinica o esperienze all'estero?



UNIVERSITÀ
DI TORINO

Le prospettive



Jobplacement



Esperienze
all'Estero



Scuola di
Specializzazione



Master

Le Scuole di Specializzazione



Chirurgia Orale



Ortognatodonzia



Odontoiatria Pediatrica

I criteri di ammissione



5 pt. voto di laurea

**5 pt. voti esami
attinenti**

**Test scritto +
orale**

**10 pt. pubblicazioni
attinenti**

**10 pt. tesi di laurea
attinente**

Specializzazione in Ortognatodonzia

Informazioni essenziali



Direttore: Prof. Andrea Deregibus
Modalità di accesso: Concorso locale
Numero di posti: max 10
Periodo di iscrizione: luglio
Durata: 3 anni

Specializzazione in Ortognatodonzia

Domande frequenti



Quali sono gli obiettivi che la Scuola di Specializzazione mi permetterà di raggiungere?

Quanto impegno settimanale mi richiederà questa Scuola?

Ci saranno delle lezioni teoriche e degli esami da sostenere?

Dove si svolge l'attività clinica?

Potrò lavorare al di fuori della Specializzazione?

Com'è la giornata tipo di uno specializzando?

Specializzazione in Chirurgia Orale

Informazioni essenziali

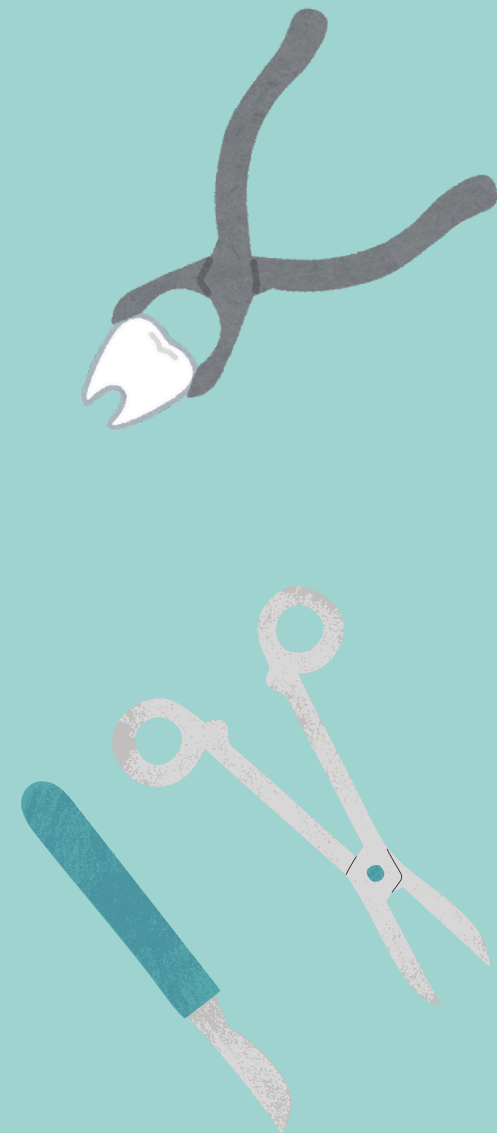

Direttore: Prof. Guglielmo Ramieri

Modalità di accesso: Concorso locale

Numero di posti: 8

Periodo di iscrizione: luglio-settembre

Durata: 3 anni

Specializzazione in Chirurgia Orale

Domande frequenti

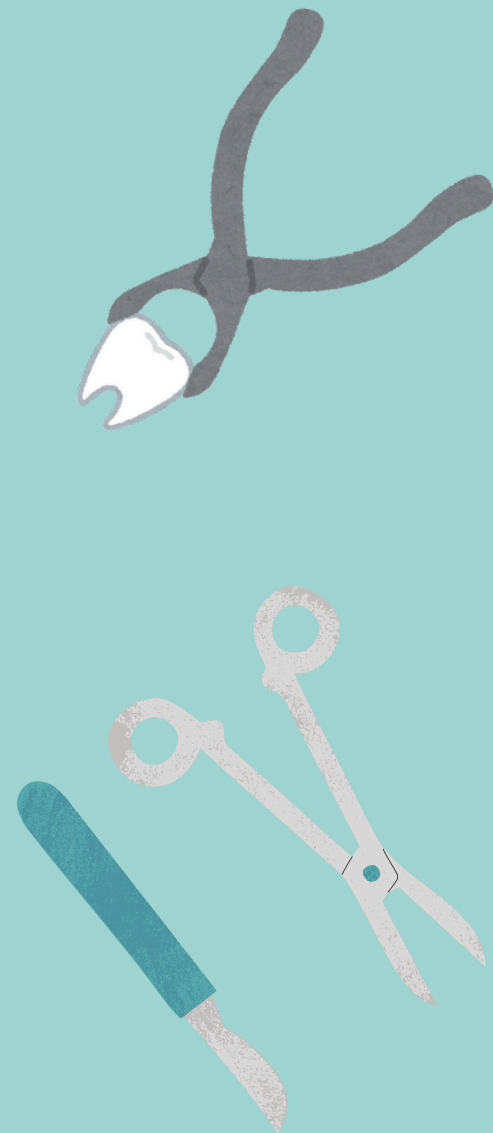

Quali sono gli obiettivi che la Scuola di Specializzazione mi permetterà di raggiungere?

E' adatta a neolaureati?

Quante impegno settimanale mi richiederà?

Ci saranno delle lezioni teoriche e degli esami da sostenere?

Dove si svolge l'attività clinica?

Potrò lavorare al di fuori della Specializzazione?

Com'è la giornata tipo dello/a specializzando/a?

Specializzazione in Odontoiatria Pediatrica

Informazioni essenziali



Direttore: Prof. Nicola Scotti

Modalità di accesso: Concorso locale

Numero di posti: 6

Periodo di iscrizione: ottobre-novembre

Durata: 3 anni

Specializzazione in Odontoiatria Pediatrica

Domande frequenti



Quali sono gli obiettivi che la Scuola di Specializzazione mi permetterà di raggiungere?

E' adatta a neolaureati?

Quanto impegno settimanale mi richiederà questa Scuola?

Ci saranno delle lezioni teoriche e degli esami da sostenere?

Dove si svolge l'attività clinica?

Potrò lavorare al di fuori della Specializzazione?

Com'è la giornata tipo di uno/a specializzando/a?



UNIVERSITÀ
DI TORINO

Le prospettive



Jobplacement



Esperienze
all'Estero



Scuola di
Specializzazione



Master

I Master di I livello

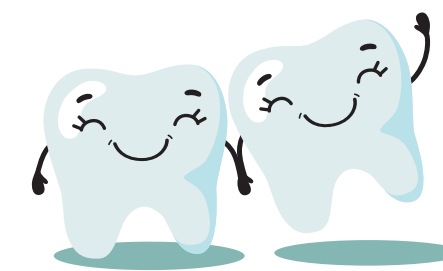

**Salute orale nelle
comunità svantaggiate e
nei Paesi a basso reddito**



Odontoiatria Pediatrica

Salute orale nelle comunità svantaggiate e nei Paesi a basso reddito

Informazioni essenziali



Direttrice: Prof.ssa Paola Ceruti

Modalità di accesso: valutazione cv

Numero di posti: max 20

Periodo di iscrizione: dal 09/09/24 al
20/01/25

Durata: 1 anno

Sito web:

<https://www.master-coi.unito.it/>

Salute orale nelle comunità svantaggiate e nei Paesi a basso reddito

Domande frequenti



Quali sono gli obiettivi che mi permetterà di raggiungere?

E' adatto a neolaureati?

Quanto impegno settimanale mi richiederà il Master?

Ci saranno delle lezioni teoriche e degli esami da sostenere?

Comprende attività clinica o esperienze all'estero?

Odontoiatria Pediatrica

Informazioni essenziali



Direttrice: Prof.ssa Patrizia Defabianis

Modalità di accesso: valutazione per titoli

Numero di posti: max 10

Periodo di iscrizione: da settembre

Durata: 1 anno

Sito web:

<https://odontoiatriapediatrica.dentalschool.unito.it/>

Odontoiatria Pediatrica

Domande frequenti



Quali sono gli obiettivi che mi permetterà di raggiungere?

E' adatto a neolaureati?

Quanto impegno settimanale mi richiederà il Master?

Ci saranno delle lezioni teoriche e degli esami da sostenere?

Comprende attività clinica?

Quali sono le differenze tra Master e Specializzazione?

I Master di II livello annuali



Chirurgia orale



**Clinical and surgical
microendodontics**

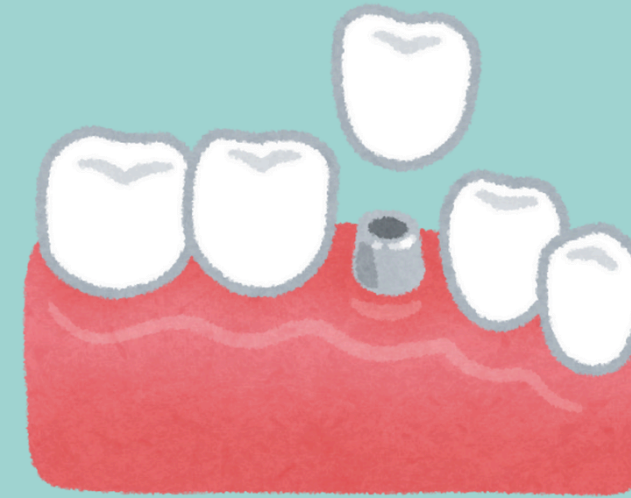

**Implantologia
Protesica**



**Medicina Legale
Odontostomatologica**



Aligner Orthodontics



Medicina Orale



Restorative Dentistry



Protesi Digitale

Master in Aligner Orthodontics

Informazioni essenziali



Direttore: Prof. Andrea Deregibus
Modalità di accesso: curriculum vitae
Numero di posti: max 15
Periodo di iscrizione: da ottobre
Durata: 1 anno
Sito web:
<https://www.masteraligners.unito.it/>

Master in Aligner Orthodontics

Domande frequenti



Quali sono gli obiettivi che mi permetterà di raggiungere?

E' rivolto a neolaureati?

Quanto impegno settimanale mi richiederà il Master?

Ci saranno delle lezioni teoriche e degli esami da sostenere? Comprende attività clinica?

Quali differenze ci sono rispetto alla Scuola di Specializzazione di Ortognatodonzia?

Master in Implantologia Protetica

Informazioni essenziali

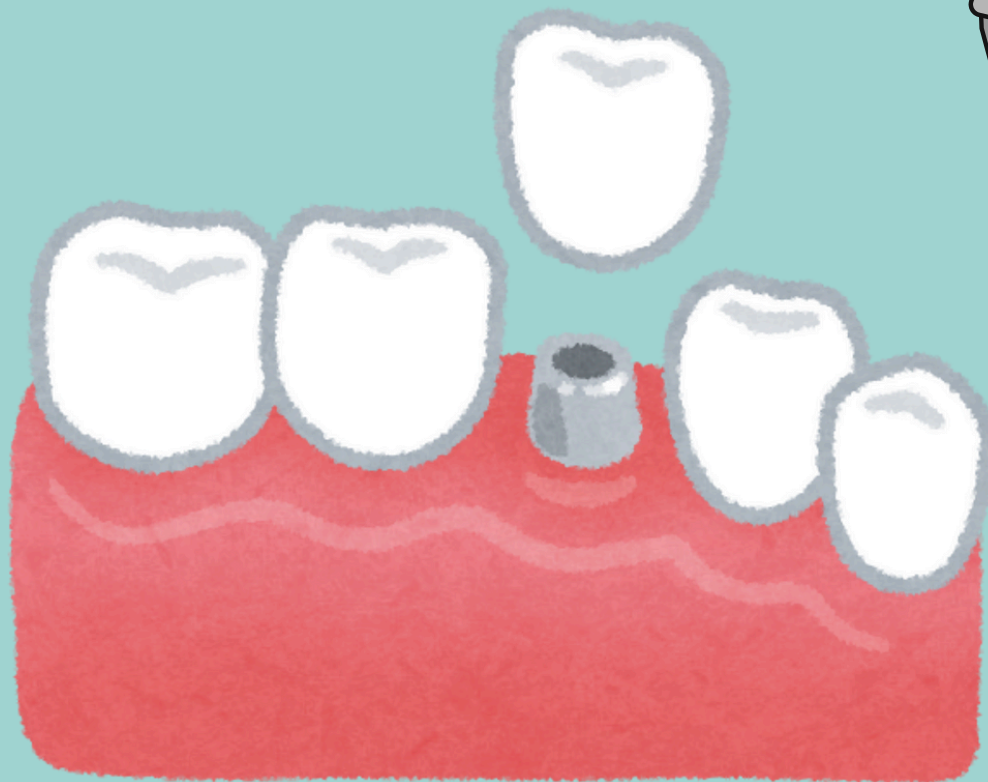
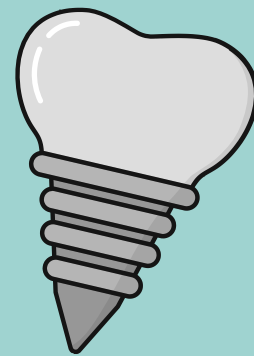
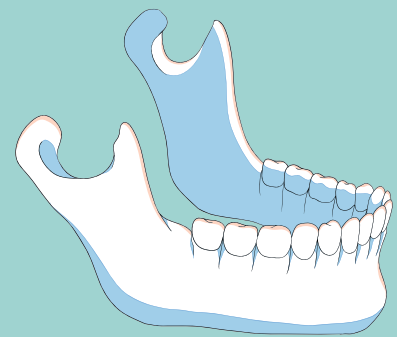

Direttore: Prof. Francesco Pera

Modalità di accesso: cv e colloquio
motivazionale

Numero di posti: max 8

Periodo di iscrizione: settembre/ottobre

Durata: 1 anno

Sito web:

<https://masterimplant.dentalschool.unito.it/>

Master in Implantologia Protetica

Domande frequenti

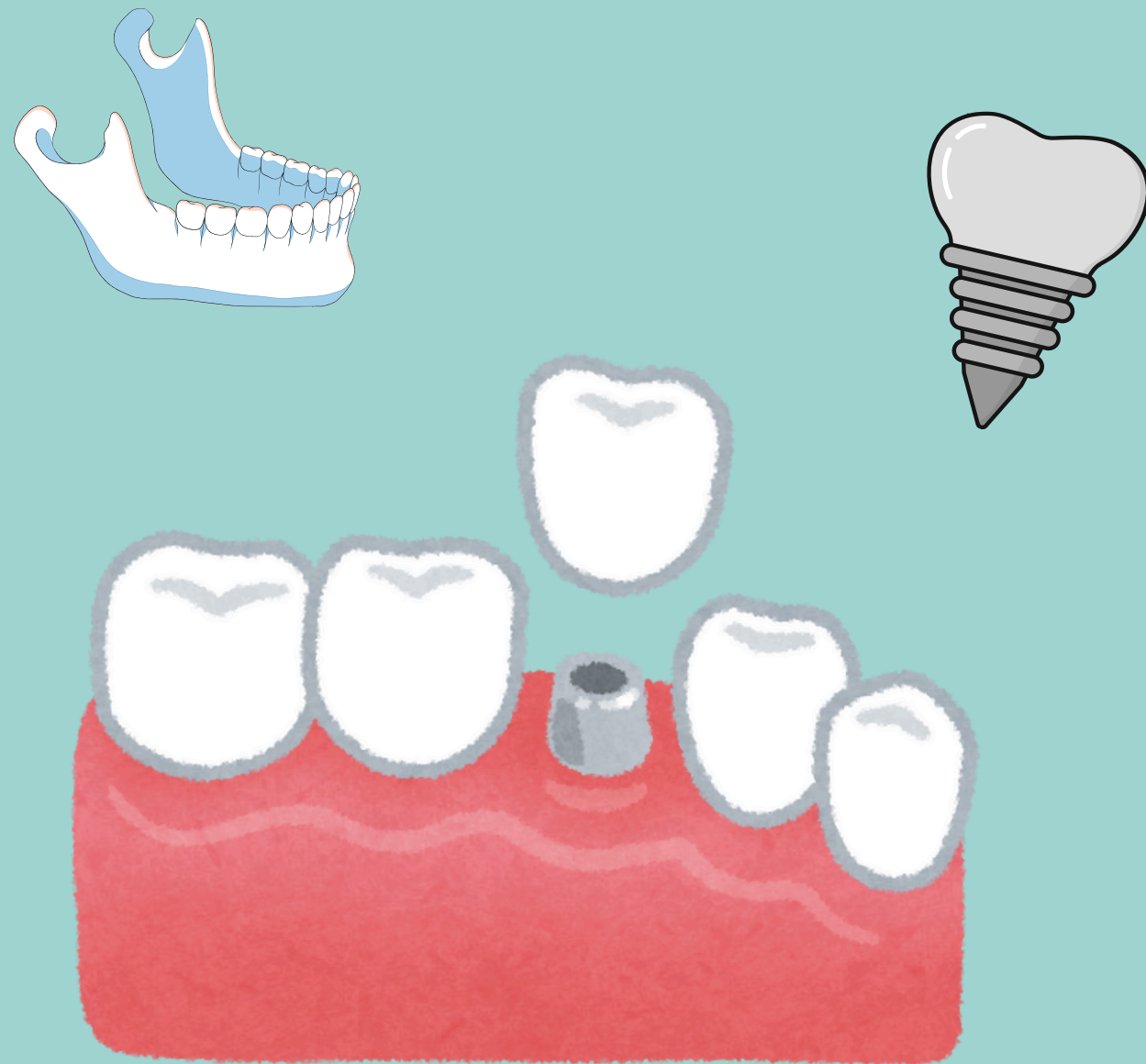

Quali sono gli obiettivi che mi permetterà di raggiungere?

E' rivolto ai neolaureati?

Quanto impegno settimanale mi richiederà il Master?

Ci saranno delle lezioni teoriche e degli esami da sostenere? Comprende attività clinica?

Quale valore aggiunto fornisce rispetto alla formazione universitaria?

Master in Chirurgia Orale

Informazioni essenziali

Direttore: Prof. Nicola Scotti

Modalità di accesso: cv e colloquio motivazionale

Numero di posti: max 10

Periodo di iscrizione: da settembre

Durata: 1 anno

Sito web:

<https://masterchirurgiaorale.unito.it/>

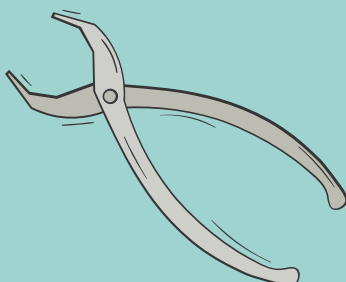
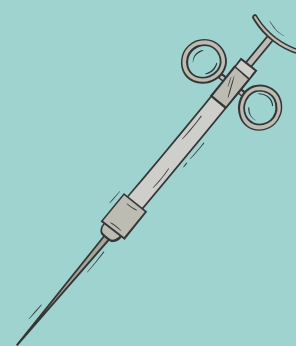
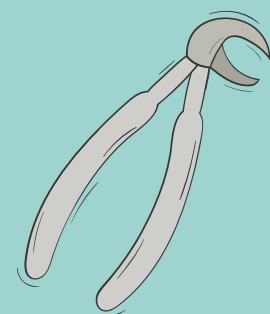

Master in Chirurgia Orale

Domande frequenti

Quali sono gli obiettivi che mi permetterà di raggiungere?

E' adatto a neolaureati?

Quanto impegno settimanale mi richiederà il Master?

Ci saranno delle lezioni teoriche e degli esami da sostenere? Comprende attività clinica?

Quali sono le differenze tra Master e Specializzazione?

Quale valore aggiunto fornisce rispetto alla formazione universitaria?

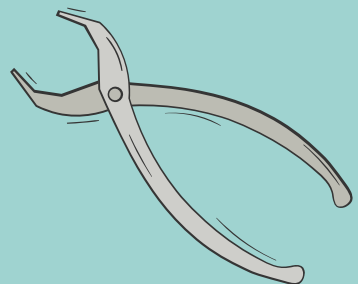
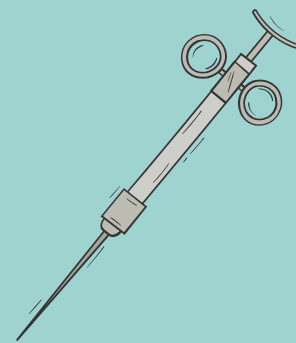
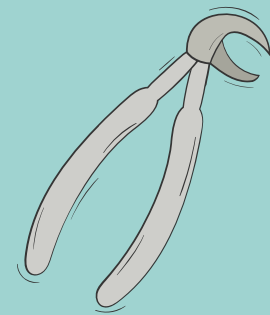

Master in Clinical and surgical microendodontics

Informazioni essenziali



Direttore: Prof. Damiano Pasqualini
Modalità di accesso: curriculum vitae
Numero di posti: max 10
Periodo di iscrizione: da settembre
Durata: 1 anno

Master in Clinical and surgical microendodontics

Domande frequenti

Quali sono gli obiettivi che mi permetterà di raggiungere?

E' adatto a neolaureati?

Quanto impegno settimanale mi richiederà il Master?

Ci saranno delle lezioni teoriche e degli esami da sostenere? Comprende attività clinica?

Quale valore aggiunto fornisce rispetto alla formazione universitaria?



Master in Restorative Dentistry and aesthetics

Informazioni essenziali



Direttore: Prof. Nicola Scotti

Modalità di accesso: curriculum vitae

Numero di posti: max 6

Periodo di iscrizione: da settembre

Durata: 1 anno

Sito web:

<https://restoratedentistry.unito.it/>

Master in Restorative Dentistry

Domande frequenti



Quali sono gli obiettivi che mi permetterà di raggiungere?

E' rivolto ai neolaureati?

Quanto impegno settimanale mi richiederà il Master?

Ci saranno delle lezioni teoriche e degli esami da sostenere? Comprende attività clinica?

Quale valore aggiunto fornisce rispetto alla formazione universitaria?

Master in Medicina Legale Odontostomatologica

Informazioni essenziali



Direttore: Prof. Paolo G. Arduino

Modalità di accesso: cv

Numero di posti: max 20

Periodo di iscrizione: da settembre

Durata: 1 anno

Sito web:

<https://medicinalegaleodontostomatologica.unito.it/>

Master in Medicina Legale Odontostomatologica

Domande frequenti



Quali sono gli obiettivi che mi permetterà di raggiungere?

E' adatto a neolaureati?

Quanto impegno settimanale mi richiederà il Master?

Ci saranno delle lezioni teoriche e degli esami da sostenere? Comprende attività clinica?

Quale valore aggiunto fornisce rispetto alla formazione universitaria?

Master in Medicina Orale, Laserterapia e cure odontoiatriche in pazienti "Special Needs"

Informazioni essenziali

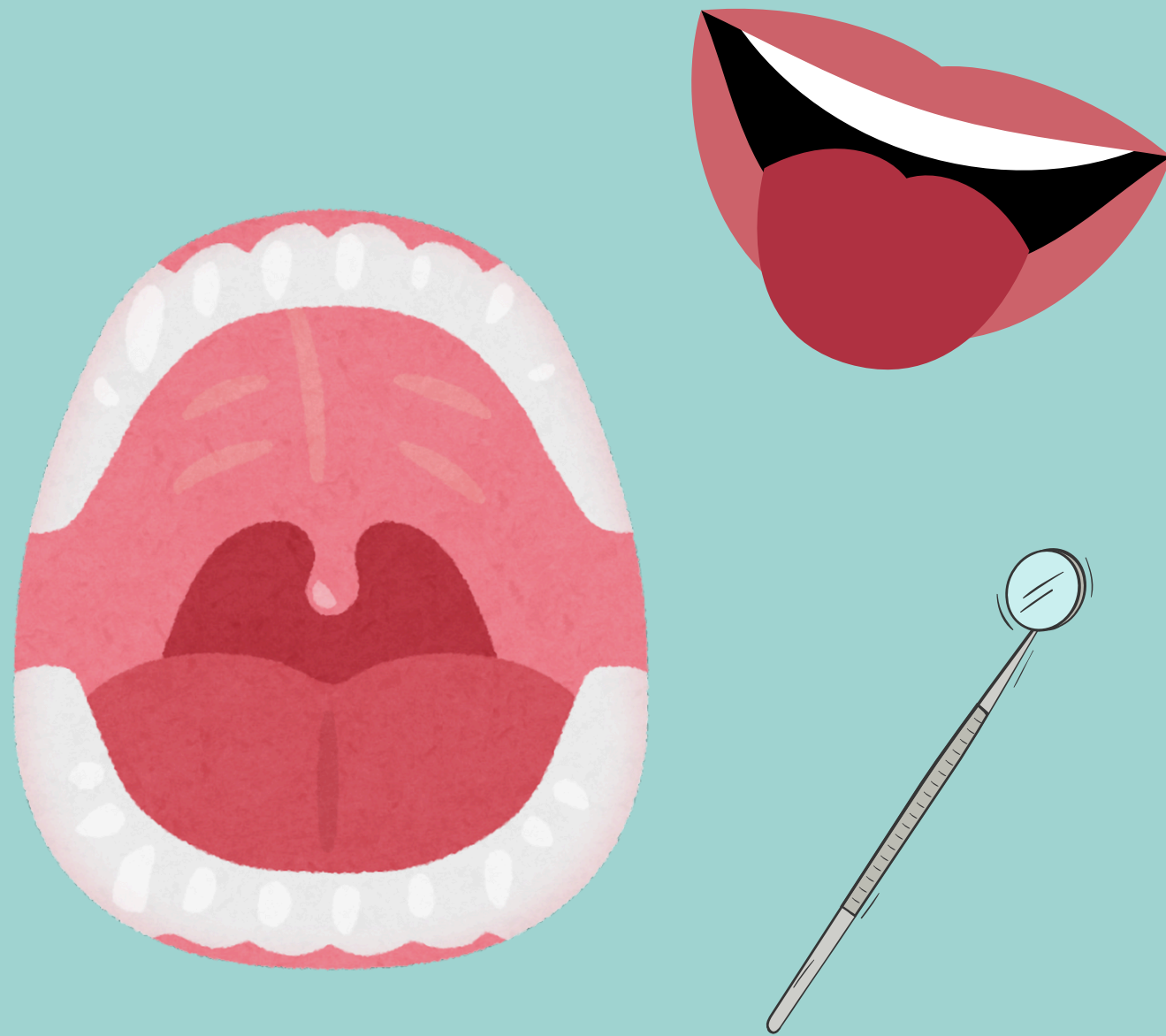

Direttore: Prof. Paolo Giacomo Arduino

Modalità di accesso: cv

Numero di posti: max 6

Periodo di iscrizione: da gennaio

Durata: 1 anno

Sito web:

<https://www.dentalschool.unito.it/it/medicina-orale-laser-terapia-e-cure-odontoiatriche-pazienti-special-needs>

Master in Medicina Orale, Laserterapia e cure odontoiatriche in pazienti "Special Needs"

Domande frequenti

Quali sono gli obiettivi che mi permetterà di raggiungere?

E' adatto a neolaureati?

Quanto impegno settimanale mi richiederà il Master?

Ci saranno delle lezioni teoriche e degli esami da sostenere? Comprende attività clinica?

Quale valore aggiunto fornisce rispetto alla formazione universitaria?

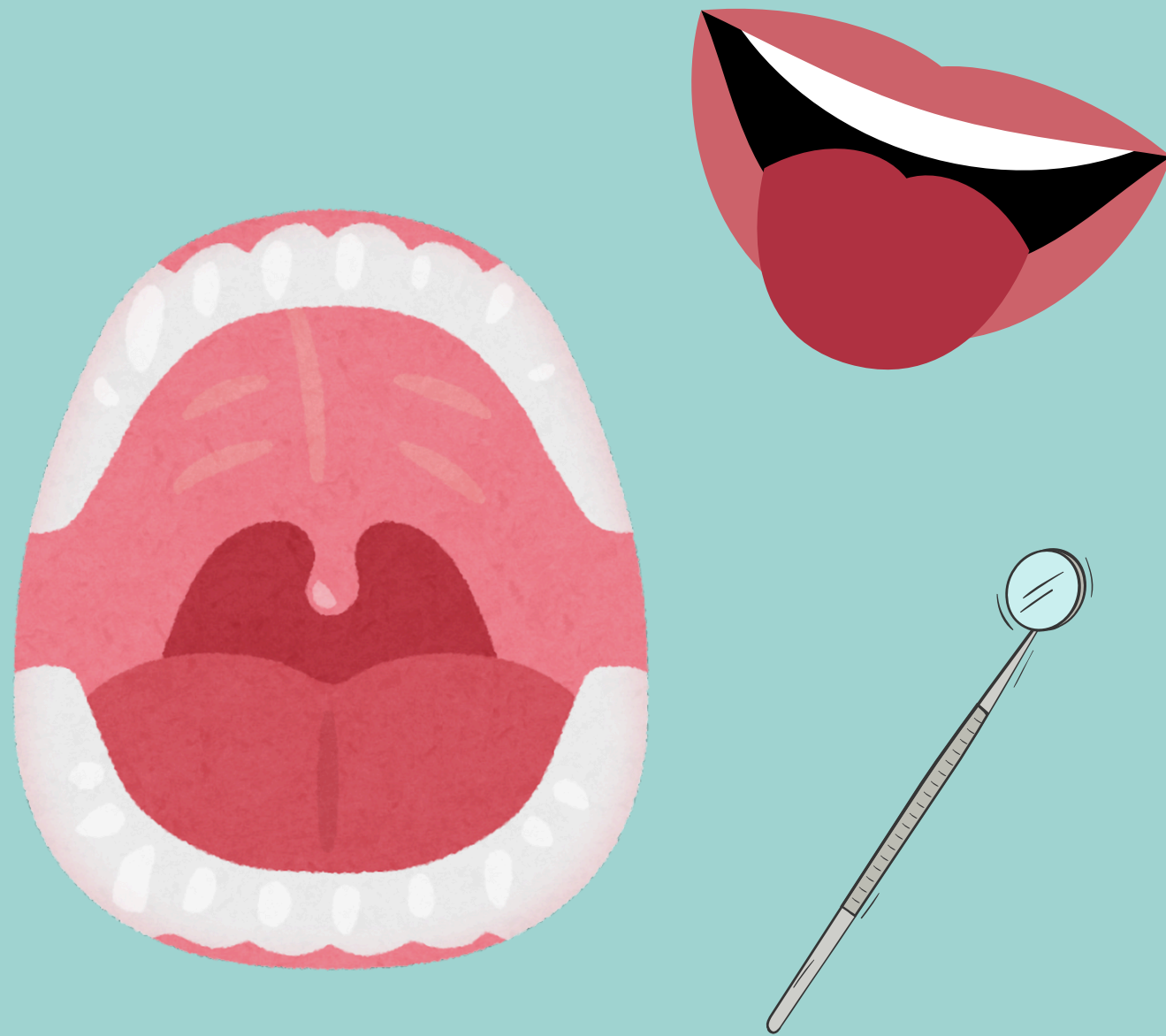

Master in Odontoiatria Protetica Digitale

Informazioni essenziali

Direttrice: Prof.ssa Paola Ceruti

Modalità di accesso: cv

Numero di posti: max 10

Periodo di iscrizione: dal 01/10/24 al
31/01/25

Durata: 1 anno

Sito web:

<https://www.odontoprotetidigitale.unito.it/>



Master in Odontoiatria Protetica Digitale

Domande frequenti

Quali sono gli obiettivi che mi permetterà di raggiungere?

E' rivolto ai neolaureati?

Quanto impegno settimanale mi richiederà il Master?

Ci saranno delle lezioni teoriche e degli esami da sostenere? Comprende attività clinica?

Quale valore aggiunto fornisce rispetto alla formazione universitaria?



E adesso cosa si fa?

**Insomma, non ti resta che
scegliere!**



UNIVERSITÀ
DI TORINO

**GRAZIE PER
L'ATTENZIONE!**

